

PLANOS VIVIENDA 2 DORMITORIOS

BAJO A

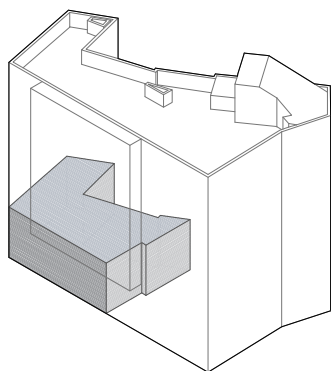

Superficies útiles

salón- cocina	18.67 m ²
baño	3.53 m ²
distribuidor	4.17 m ²
dormitorio 1	10.04 m ²
dormitorio 2	6.00 m ²
Total superficies útiles	42.41 m ²
Trastero	10.59 m ²



E1:50

0 1

2 3m



225.000 €

10-12

8 Viviendas en C/ Concepción 10-12 - Getafe

arquitectos: **PELÁEZ-CAMPOMANES**
ARQUITECTURA

promueve: **RES**
RESIDENCIAL

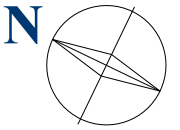

CONCEPCIÓN 10

225.000 € +I.V.A



TABLA DE SUPERFICIES	
Salón - cocina	18,54 m ²
Dormitorio principal	10,00 m ²
Dormitorio secundario	6,00 m ²
Baño	3,53 m ²
Distribuidor	4,22 m ²
Trastero n°1 (Sótano -1)	6,28 m ²



NOTA: Los planos no son definitivos, teniendo únicamente carácter indicativo, conforme al proyecto de la Dirección Facultativa. Las imágenes, diseño de interiores, mobiliario y vegetación, no son vinculantes a nivel contractual y no forman parte de las viviendas ni del proyecto, son ideas de interiorismo y diseño.

VIVIENDA - Bajo A: (42,29 m² Sup útil)

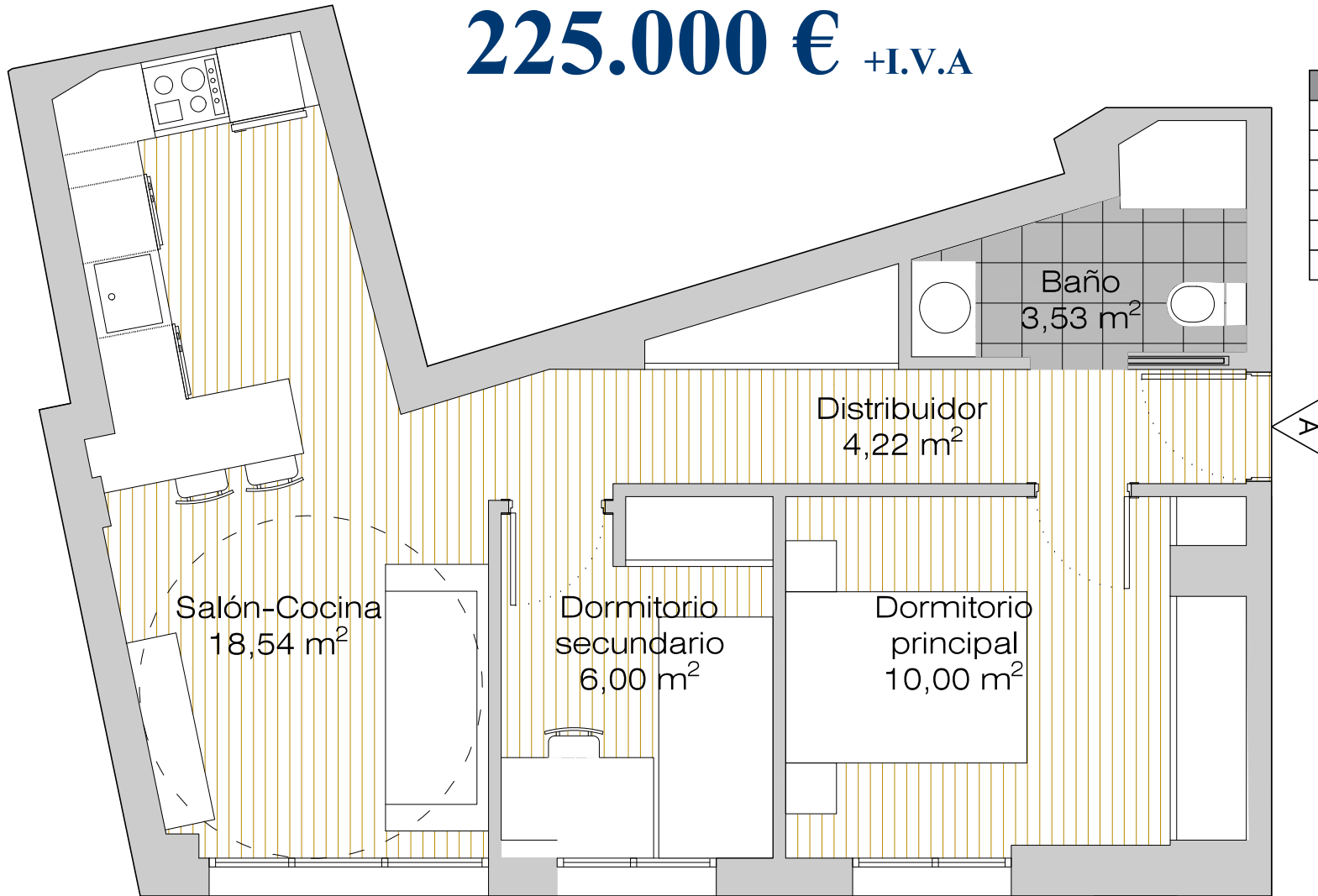

CONCEPCIÓN 10

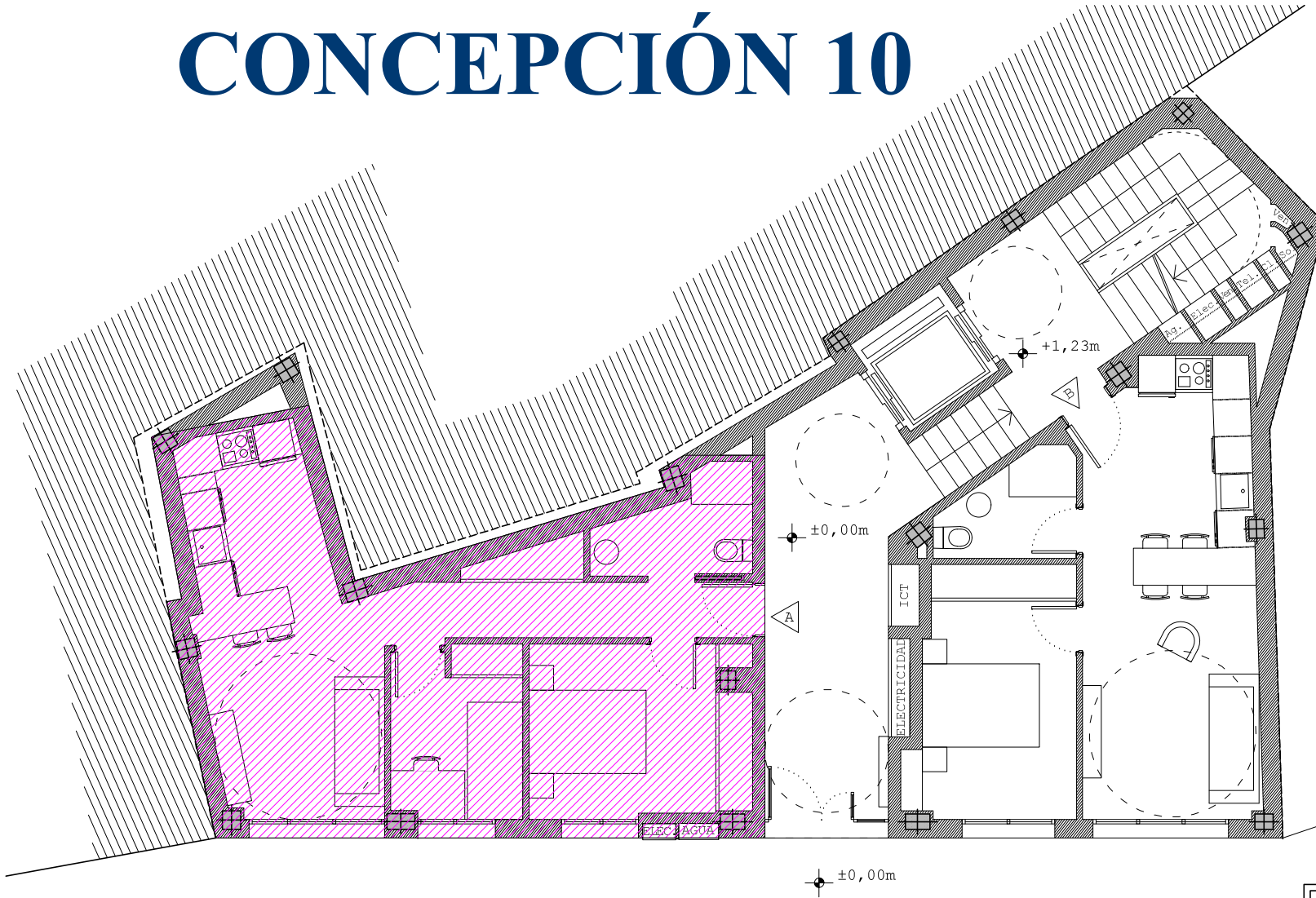
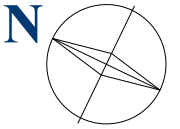

NOTA: Los planos no son definitivos, teniendo únicamente carácter indicativo, conforme al proyecto de la Dirección Facultativa. Las imágenes, diseño de interiores, mobiliario y vegetación, no son vinculantes a nivel contractual y no forman parte de las viviendas ni del proyecto, son ideas de interiorismo y diseño.



CONCEPCIÓN 10

SÓTANO -1

TABLA DE SUPERFICIES		
Trastero n°1	Bajo A	6,28 m ²
Trastero n°2	Bajo B	5,73 m ²
Trastero n°3	Primero A	5,64 m ²
Trastero n°4	Primero B	5,70 m ²
Trastero n°5	Segundo A	5,63 m ²
Trastero n°6	Segundo B	5,63 m ²
Trastero n°7	Tercero A	5,63 m ²
Trastero n°8	Tercero B	5,71 m ²

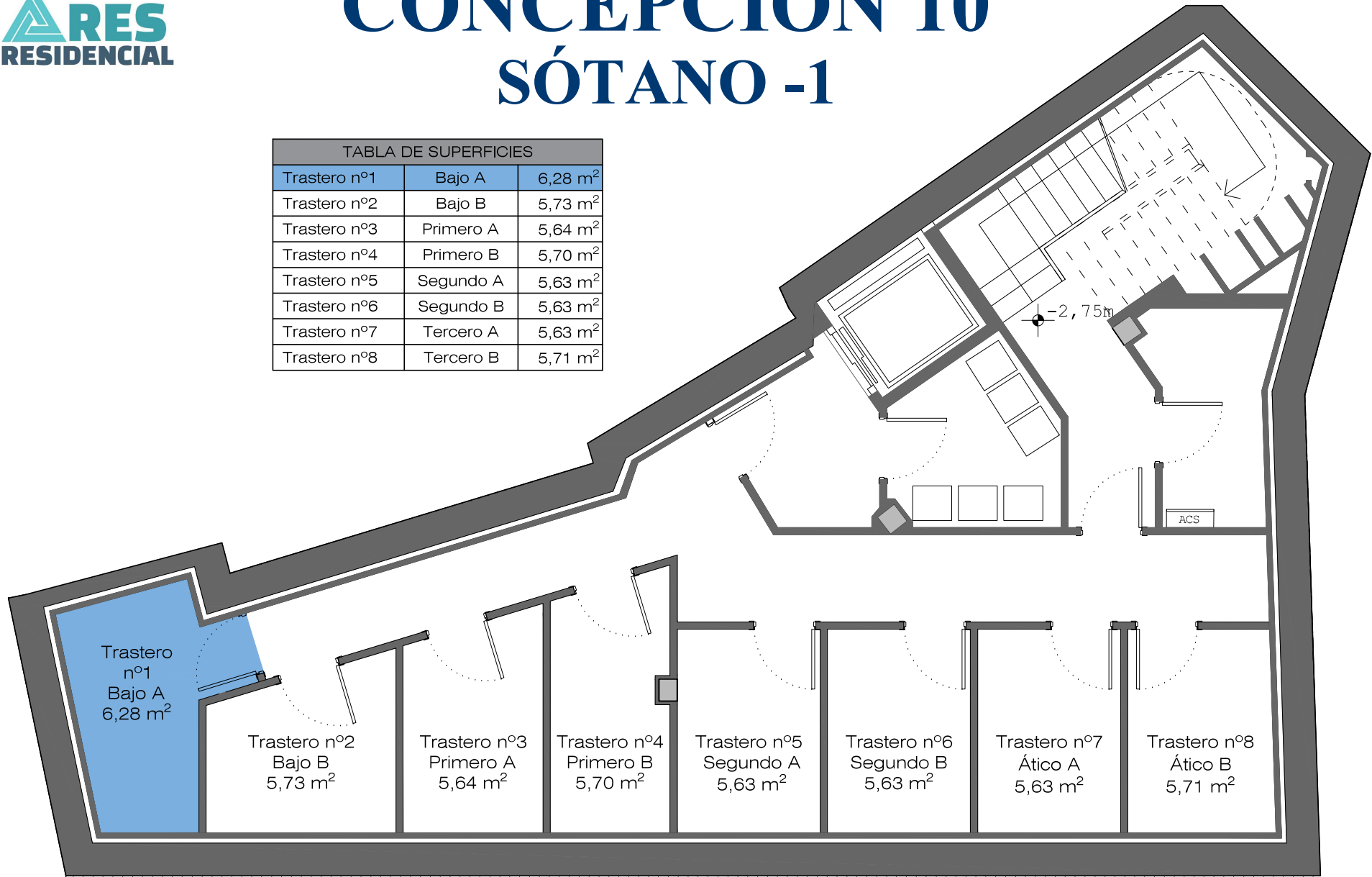

NOTA: Los planos no son definitivos, teniendo únicamente carácter indicativo, conforme al proyecto de la Dirección Facultativa. Las imágenes, diseño de interiores, mobiliario y vegetación, no son vinculantes a nivel contractual y no forman parte de las viviendas ni del proyecto, son ideas de interiorismo y diseño.

0 1 2 3 m

PLAN DE PAGOS PROMOCIÓN CONCEPCIÓN 10. VIVIENDA BAJO A

En este documento se detalla la información relativa a los pagos a realizar para vivienda **Bajo A** de la promoción **Concepción 10**

La vivienda **Bajo A** tiene una superficie construida de 52,58 m² y una superficie útil de 41,63 m². Le corresponde el trastero nº1 situado en el sótano -1.

Todos los pagos se realizarán al siguiente número de cuenta y con el concepto debidamente indicado:

- **Nº de cuenta:** ES50 0049 3026 8925 1446 8131
- **Concepto:** Nombre completo, D.N.I., "**Bajo A**", "*Concepto de pago*"

Así el orden de pagos para la vivienda **Bajo A**, con un valor de **225.000,00 € + 22.500,00 € (I.V.A.)** que hacen un total de **247.500,00 €**, será el siguiente:

1. Reserva de vivienda. **5.000,00 €**

2. Firma de contrato. **10% + I.V.A.** descontando la reserva.

— 22.500,00 € (Base) + 2.250,00 € (I.V.A.) - 5.000,00 € = **19.750,00 €**

3. El **10 % + I.V.A. (24.750,00 €)** restante hasta la firma de escrituras en mensualidad desde el mes siguiente de la firma del contrato de compraventa.

4. Escritura. **80% + I.V.A.** a la firma de escrituras públicas.

— 180.000,00 € (Base) + 18.000,00 € (I.V.A.) = **198.000,00 €**

La firma de los contratos de compraventa está prevista en el plazo de 15 días tras la reserva.

Para cualquier duda, puede contactar con nuestro comercial Rubén Rodríguez en el teléfono **657 61 47 23**.