

PLANOS VIVIENDA 2 DORMITORIOS

PRIMERO A

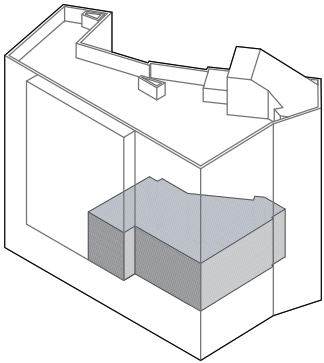

Superficies útiles

salón- cocina	21.70 m ²
distribuidor	5.02 m ²
baño	3.45 m ²
dormitorio 1	10.05 m ²
dormitorio 2	8.92 m ²

Total superficies útiles 49.14 m²

Trastero 7.54 m²



E1:50

0 1

2 3m



240.000 €

10-12

8 Viviendas en C/ Concepción 10-12 - Getafe

arquitectos: PELÁEZ-CAMPOMANES
ARQUITECTURA

promueve: **RES**
RESIDENCIAL

CONCEPCIÓN 10

240.000 € + I.V.A.



TABLA DE SUPERFICIES

Salón - cocina	21,76 m ²
Habitación principal	10,06 m ²
Habitación secundaria	9,02 m ²
Baño	3,35 m ²
Distribuidor	5,08 m ²
Trastero nº3 (Sótano -1)	7,54 m ²

NOTA: Los planos no son definitivos, teniendo únicamente carácter indicativo, conforme al proyecto de la Dirección Facultativa. Las imágenes, diseño de interiores, mobiliario y vegetación, no son vinculantes a nivel contractual y no forman parte de las viviendas ni del proyecto, son ideas de interiorismo y diseño.

0 1 2 3 m

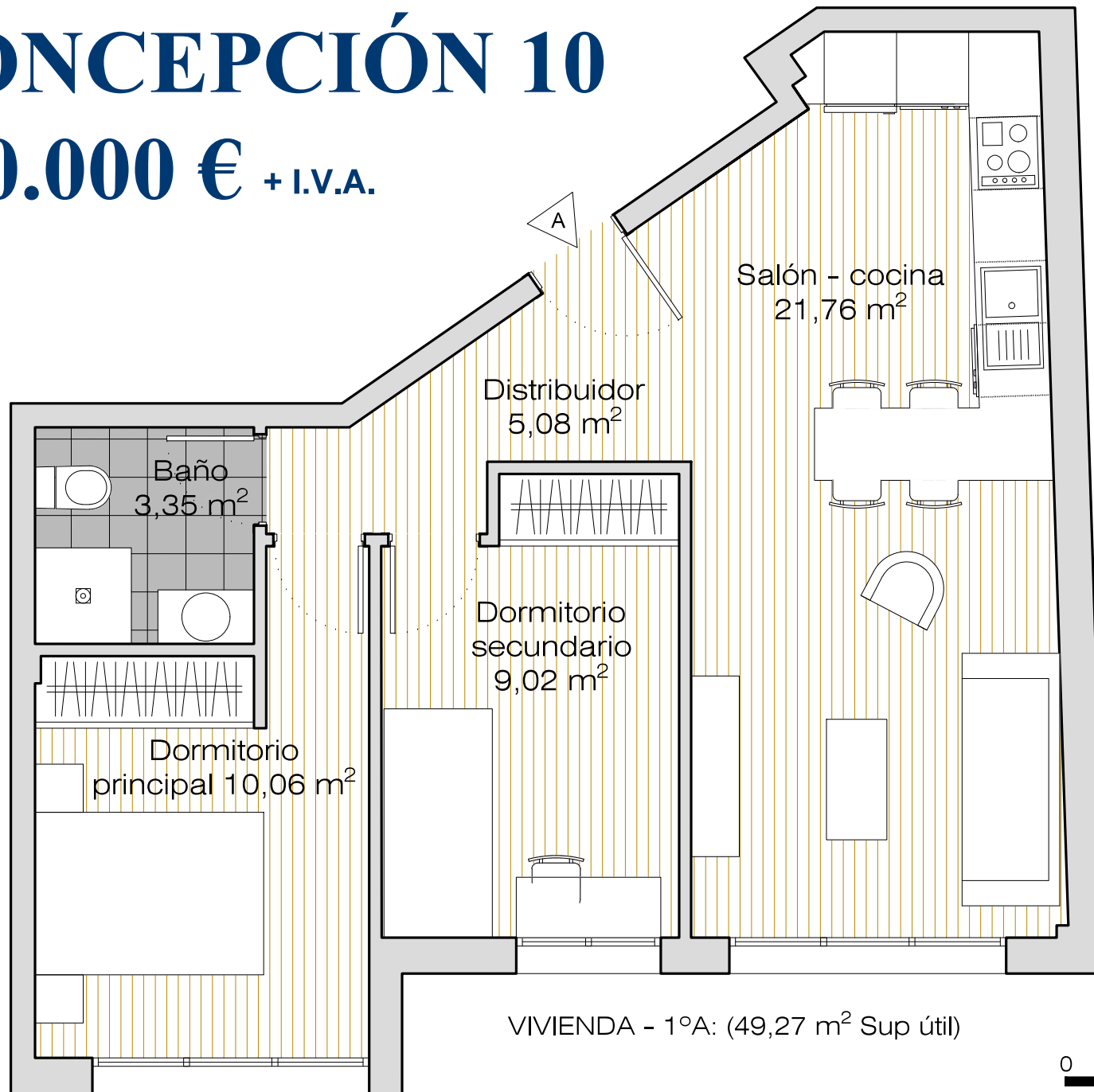
CONCEPCIÓN 10

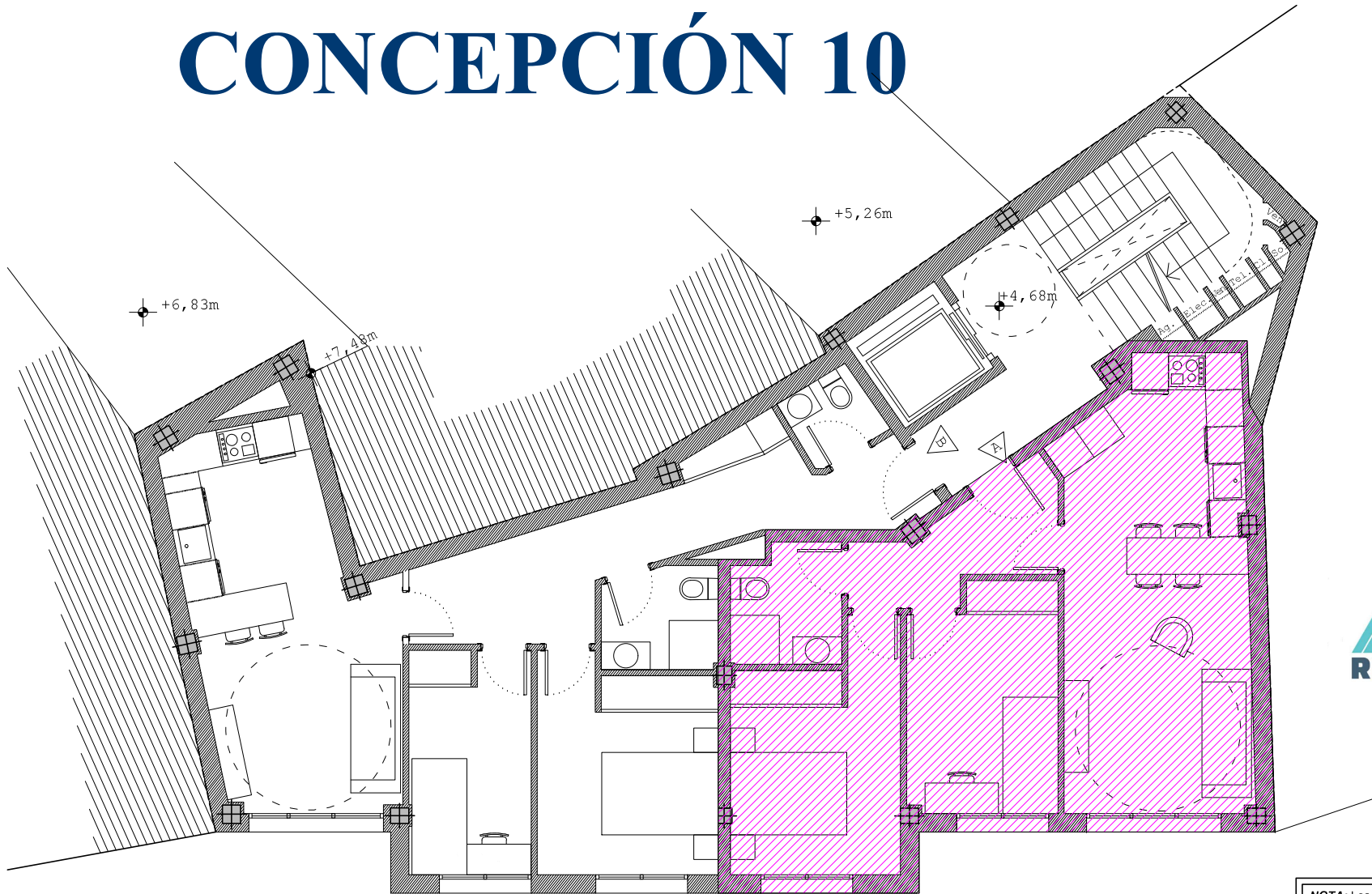
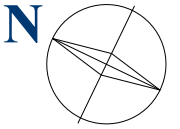

NOTA: Los planos no son definitivos, teniendo únicamente carácter indicativo, conforme al proyecto de la Dirección Facultativa. Las imágenes, diseño de interiores, mobiliario y vegetación, no son vinculantes a nivel contractual y no forman parte de las viviendas ni del proyecto, son ideas de interiorismo y diseño.



CONCEPCIÓN 10

SÓTANO -1

TABLA DE SUPERFICIES		
Trastero n°1	Bajo A	6,28 m ²
Trastero n°2	Bajo B	5,73 m ²
Trastero n°3	Primero A	5,64 m ²
Trastero n°4	Primero B	5,70 m ²
Trastero n°5	Segundo A	5,63 m ²
Trastero n°6	Segundo B	5,63 m ²
Trastero n°7	Tercero A	5,63 m ²
Trastero n°8	Tercero B	5,71 m ²

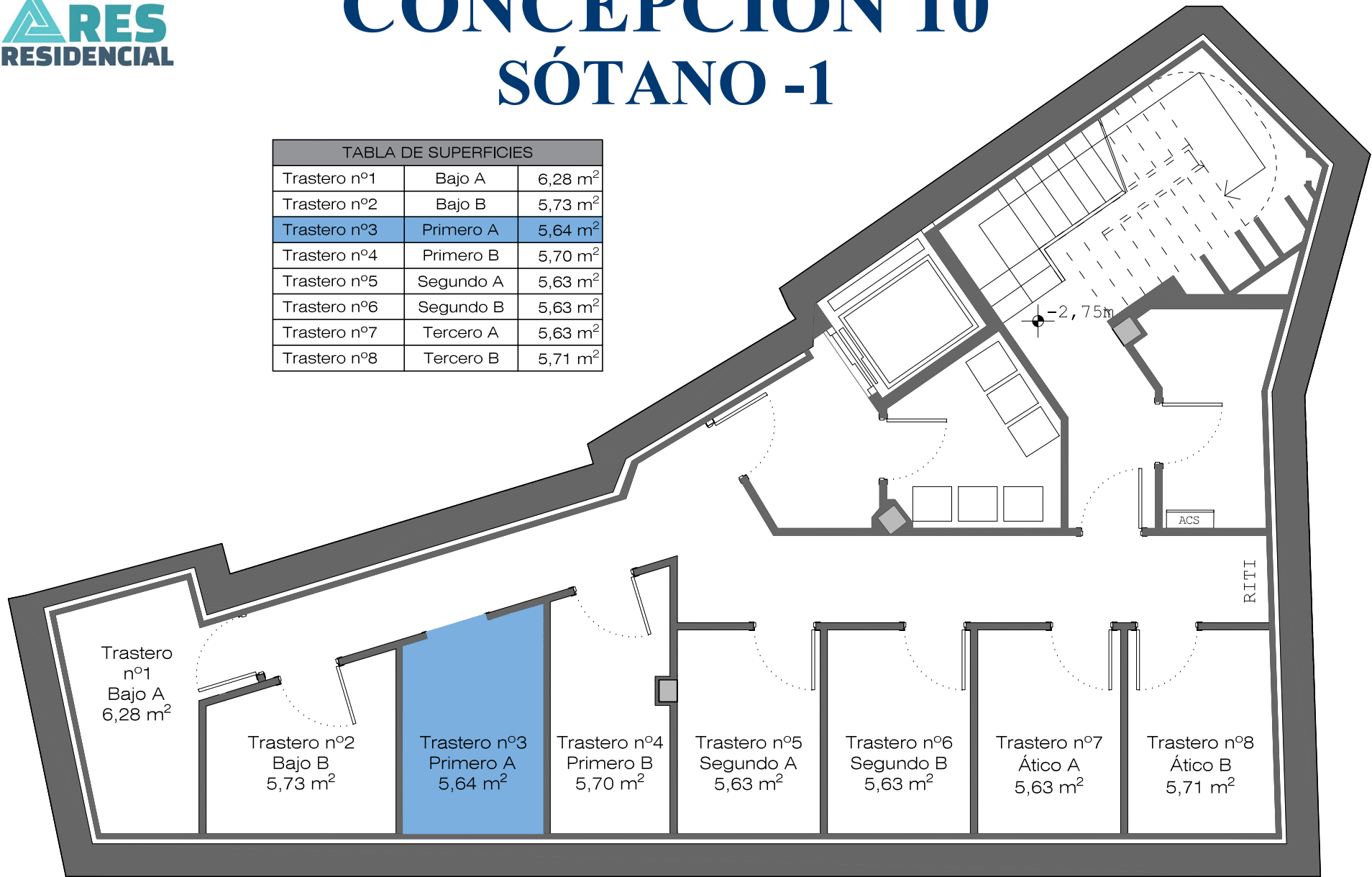

NOTA: Los planos no son definitivos, teniendo únicamente carácter indicativo, conforme al proyecto de la Dirección Facultativa. Las imágenes, diseño de interiores, mobiliario y vegetación, no son vinculantes a nivel contractual y no forman parte de las viviendas ni del proyecto, son ideas de interiorismo y diseño.

0 1 2 3 m

PLAN DE PAGOS PROMOCIÓN CONCEPCIÓN 10. VIVIENDA 1ºA

En este documento se detalla la información relativa a los pagos a realizar para vivienda **1ºA** de la promoción **Concepción 10**

La vivienda **1ºA** tiene una superficie construida de 57,54 m² y una superficie útil de 49,27 m². Le corresponde el trastero nº3 situado en el sótano -1.

Todos los pagos se realizarán al siguiente número de cuenta y con el concepto debidamente indicado:

- **Nº de cuenta:** ES50 0049 3026 8925 1446 8131
- **Concepto:** Nombre completo, D.N.I., "**1ºA**", "*Concepto de pago*"

Así el orden de pagos para la vivienda **1ºA**, con un valor de **240.000,00 € + 24.000,00 € (I.V.A.)** que hacen un total de **264.000,00 €**, será el siguiente:

1. Reserva de vivienda. **5.000,00 €**

2. Firma de contrato. **10% + I.V.A.** descontando la reserva.

— 24.000,00 € (Base) + 2.400,00 € (I.V.A.) - 5.000,00 € = **21.400,00 €**

3. El **10 % + I.V.A. (26.400,00 €)** restante hasta la firma de escrituras en **16 mensualidades**.

4. Escritura. **80% + I.V.A.** a la firma de escrituras públicas.

— 192.000,00 € (Base) + 19.200,00 € (I.V.A.) = **211.200,00 €**

La firma de los contratos de compraventa está prevista en el plazo de 15 días tras la reserva.

Para cualquier duda, puede contactar con nuestro comercial Rubén Rodríguez en el teléfono **657 61 47 23**.