

PLANOS VIVIENDA 2 DORMITORIOS

BAJO A

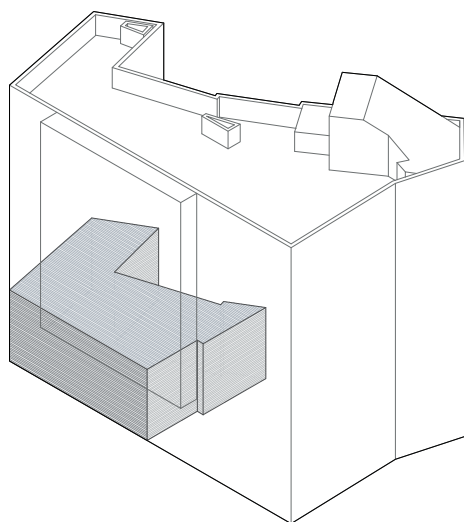

Superficies útiles

salón- cocina	18.67 m ²
baño	3.53 m ²
distribuidor	4.17 m ²
dormitorio 1	10.04 m ²
dormitorio 2	6.00 m ²
Total superficies útiles	42.41 m²
Trastero	10.59 m ²

E1:50

0 1

2 3m



10-12

8 Viviendas en C/ Concepción 10-12 - Getafe

arquitectos: **PELÁEZ-CAMPOMANES**
A R Q U I T E C T U R A

promotores: **RES**
RESIDENCIAL

Las infografías y superficies contenidas en este documento no tienen carácter vinculante ni contractual, dado que las mismas están basadas en un anteproyecto susceptible de sufrir modificaciones en fase de proyecto y su posterior ejecución. El mobiliario y decoración de las infografías no está incluido en el producto y el equipamiento de las viviendas será el indicado en la memoria de calidades. Esta oferta hace referencia a distintos tipos de viviendas, por lo que toda la información relativa al Real Decreto estatal 515/89, de 21 de abril, se encuentra a disposición del público en nuestras oficinas de ventas. El promotor ajustará su actuación y contratación al cumplimiento de los requisitos establecidos en la Ley 38/1999, de 5 de noviembre, de Ordenación de la Edificación, siendo la Entidad avalista garante, en función de la vivienda adquirida y estando abierta la cuenta especial en la que habrán de ingresarse las cantidades anticipadas, según corresponda, en las Entidades que se indiquen.

PLANOS VIVIENDA 1 DORMITORIO

BAJO B

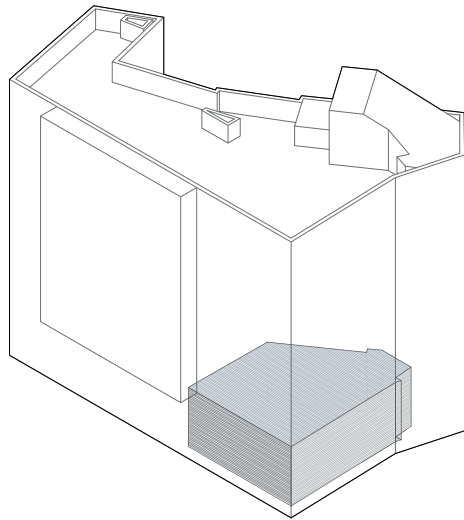

Superficies útiles

salón- cocina	22.46 m ²
baño	2.91 m ²
dormitorio	10.15 m ²
Total superficies útiles	35.52 m ²
Trastero	6.39 m ²



E1:50

0 1

2 3m



10-12

8 Viviendas en C/ Concepción 10-12 - Getafe

arquitectos:

PELÁEZ-CAMPOMANES
ARQUITECTURA

promotores:

RES
RESIDENCIAL

PLANOS VIVIENDA 2 DORMITORIOS

PRIMERO A

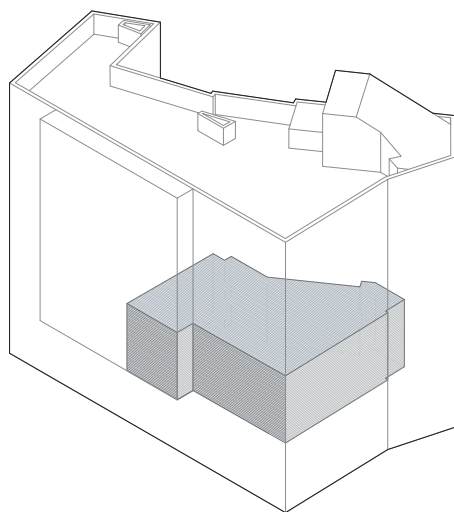

Superficies útiles

salón- cocina	21.74 m ²
distribuidor	5.32 m ²
baño	3.46 m ²
dormitorio 1	10.07 m ²
dormitorio 2	8.95 m ²
Total superficies útiles	49.54 m²
Trastero	7.54 m ²

E1:50

0 1

2 3m



10-12

8 Viviendas en C/ Concepción 10-12 - Getafe

arquitectos:

PELÁEZ-CAMPOMANES
ARQUITECTURA

promotores:

RES
RESIDENCIAL

Las infografías y superficies contenidas en este documento no tienen carácter vinculante ni contractual, dado que las mismas están basadas en un anteproyecto susceptible de sufrir modificaciones en fase de proyecto y su posterior ejecución. El mobiliario y decoración de las infografías no está incluido en el producto y el equipamiento de las viviendas será el indicado en la memoria de calidades. Esta oferta hace referencia a distintos tipos de viviendas, por lo que toda la información relativa al Real Decreto estatal 515/89, de 21 de abril, se encuentra a disposición del público en nuestras oficinas de ventas. El promotor ajustará su actuación y contratación al cumplimiento de los requisitos establecidos en la Ley 38/1999, de 5 de noviembre, de Ordenación de la Edificación, siendo la Entidad avalista garante, en función de la vivienda adquirida y estando abierta la cuenta especial en la que habrán de ingresarse las cantidades anticipadas, según corresponda, en las Entidades que se indiquen.

PLANOS VIVIENDA 2 DORMITORIOS

PRIMERO B

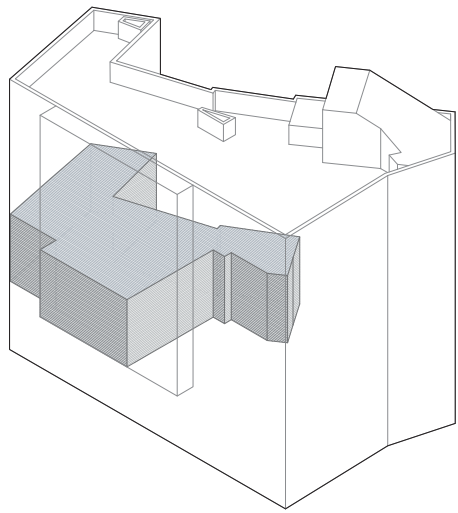

Superficies útiles

salón- cocina	19.63 m ²
baño	3.16 m ²
distribuidor	13.70 m ²
dormitorio 1	10.02 m ²
dormitorio 2	7.33 m ²
Total superficies útiles	53.84 m ²
Trastero	7.86 m ²

E1:50

0 1 2 3m



10-12

8 Viviendas en C/ Concepción 10-12 - Getafe

arquitectos: **PELÁEZ-CAMPOMANES**
A R Q U I T E C T U R A

promotores: **RES**
RESIDENCIAL

Las infografías y superficies contenidas en este documento no tienen carácter vinculante ni contractual, dado que las mismas están basadas en un anteproyecto susceptible de sufrir modificaciones en fase de proyecto y su posterior ejecución. El mobiliario y decoración de las infografías no está incluido en el producto y el equipamiento de las viviendas será el indicado en la memoria de calidades. Esta oferta hace referencia a distintos tipos de viviendas, por lo que toda la información relativa al Real Decreto estatal 515/89, de 21 de abril, se encuentra a disposición del público en nuestras oficinas de ventas. El promotor ajustará su actuación y contratación al cumplimiento de los requisitos establecidos en la Ley 38/1999, de 5 de noviembre, de Ordenación de la Edificación, siendo la Entidad avalista garante, en función de la vivienda adquirida y estando abierta la cuenta especial en la que habrán de ingresarse las cantidades anticipadas, según corresponda, en las Entidades que se indiquen.

PLANOS VIVIENDA 2 DORMITORIOS

SEGUNDO A

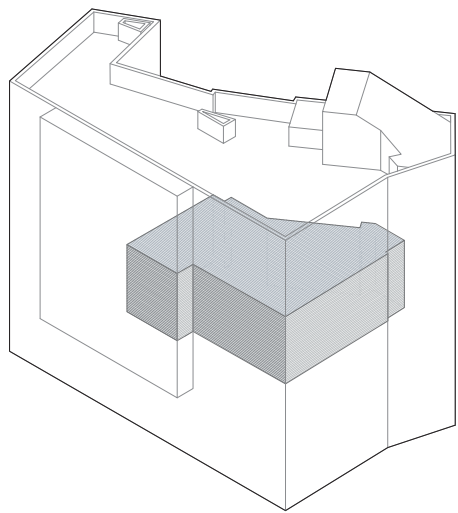

Superficies útiles

salón- cocina	21.74 m ²
distribuidor	5.32 m ²
baño	3.46 m ²
dormitorio 1	10.07 m ²
dormitorio 2	8.95 m ²
Total superficies útiles	49.54 m²
Trastero	6.36 m ²

E1:50

0 1

2 3m



10-12

8 Viviendas en C/ Concepción 10-12 - Getafe

arquitectos: **PELÁEZ-CAMPOMANES**
ARQUITECTURA

promotores: **RES**
RESIDENCIAL

Las infografías y superficies contenidas en este documento no tienen carácter vinculante ni contractual, dado que las mismas están basadas en un anteproyecto susceptible de sufrir modificaciones en fase de proyecto y su posterior ejecución. El mobiliario y decoración de las infografías no está incluido en el producto y el equipamiento de las viviendas será el indicado en la memoria de calidades. Esta oferta hace referencia a distintos tipos de viviendas, por lo que toda la información relativa al Real Decreto estatal 515/89, de 21 de abril, se encuentra a disposición del público en nuestras oficinas de ventas. El promotor ajustará su actuación y contratación al cumplimiento de los requisitos establecidos en la Ley 38/1999, de 5 de noviembre, de Ordenación de la Edificación, siendo la Entidad avalista garante, en función de la vivienda adquirida y estando abierta la cuenta especial en la que habrán de ingresarse las cantidades anticipadas, según corresponda, en las Entidades que se indiquen.

PLANOS VIVIENDA 2 DORMITORIOS

SEGUNDO B

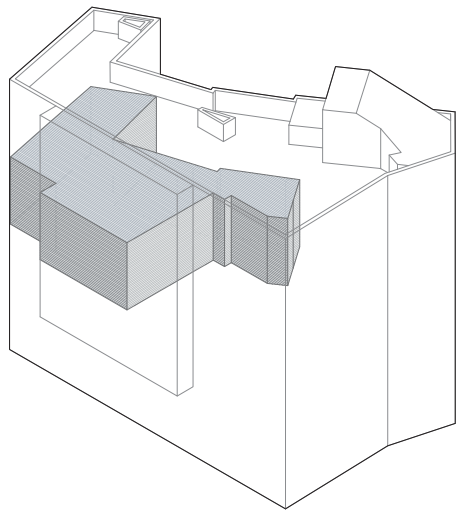

Superficies útiles

salón- cocina	19.66 m ²
baño	3.16 m ²
distribuidor	13.83 m ²
dormitorio 1	9.99 m ²
dormitorio 2	7.40 m ²
Total superficies útiles	54.04 m²
Trastero	6.11 m ²

E1:50

0 1 2 3m



10-12

8 Viviendas en C/ Concepción 10-12 - Getafe

arquitectos:

PELÁEZ-CAMPOMANES
ARQUITECTURA

promotores:

RES
RESIDENCIAL

PLANOS VIVIENDA 2 DORMITORIOS

TERCERO A

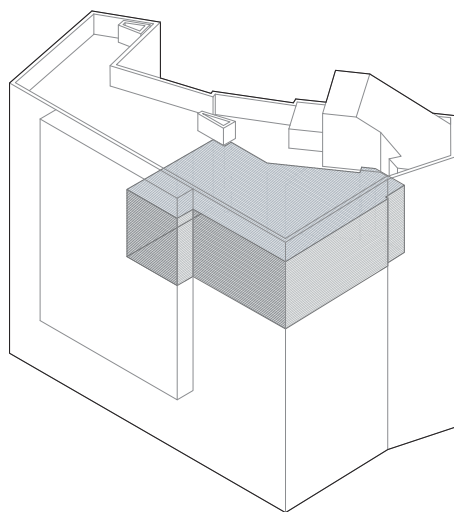

Superficies útiles

salón- cocina	21.76 m ²
distribuidor	5.32 m ²
baño	3.45 m ²
dormitorio 1	10.07 m ²
dormitorio 2	8.95 m ²
Total superficies útiles	49,51 m²
Trastero	5.96 m ²

E1:50

0 1

2 3m



10-12

8 Viviendas en C/ Concepción 10-12 - Getafe

arquitectos:

PELÁEZ-CAMPOMANES
ARQUITECTURA

promotores:

RES
RESIDENCIAL

PLANOS VIVIENDA 2 DORMITORIOS

TERCERO B

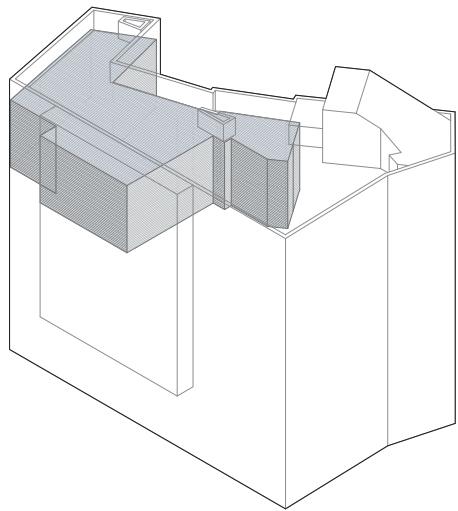

Superficies útiles

salón- cocina	19.63 m ²
baño	3.16 m ²
distribuidor	13.83 m ²
dormitorio 1	10.02 m ²
dormitorio 2	7.33 m ²
Total superficies útiles	53.97m²
Trastero	6.82 m ²

E1:50

0 1 2 3m



10-12

8 Viviendas en C/ Concepción 10-12 - Getafe

arquitectos: **PELÁEZ-CAMPOMANES**
ARQUITECTURA

promotores: **RES**
RESIDENCIAL

Las infografías y superficies contenidas en este documento no tienen carácter vinculante ni contractual, dado que las mismas están basadas en un anteproyecto susceptible de sufrir modificaciones en fase de proyecto y su posterior ejecución. El mobiliario y decoración de las infografías no está incluido en el producto y el equipamiento de las viviendas será el indicado en la memoria de calidades. Esta oferta hace referencia a distintos tipos de viviendas, por lo que toda la información relativa al Real Decreto estatal 515/89, de 21 de abril, se encuentra a disposición del público en nuestras oficinas de ventas. El promotor ajustará su actuación y contratación al cumplimiento de los requisitos establecidos en la Ley 38/1999, de 5 de noviembre, de Ordenación de la Edificación, siendo la Entidad avalista garante, en función de la vivienda adquirida y estando abierta la cuenta especial en la que habrán de ingresarse las cantidades anticipadas, según corresponda, en las Entidades que se indiquen.